

Gamme : Abstrait

MPT10101 - GENEMO

Transparence : 18 %

## DESCRIPTION

Panneau façade Genemo se compose de triangles découpés au laser créant un panorama continu de formes altérées et polarisées.

## USAGES CONSEILLÉS

La tôle façade Genemo DAMPERE s'utilise pour créer un mouvement fluide sur tout le bâtiment, une vibration panoramique des formes triangulaires qui s'envolent au gré du vent, emporté par un tourbillon d'air puis se plissent, tournent et retombent ensuite. L'effet de légèreté éphémère, puis s'estompe de loin pour créer une vibration douce, adaptable sur des projets de taille moyenne pour lequel le Bâtiment se voit à moins de 200 mètres.

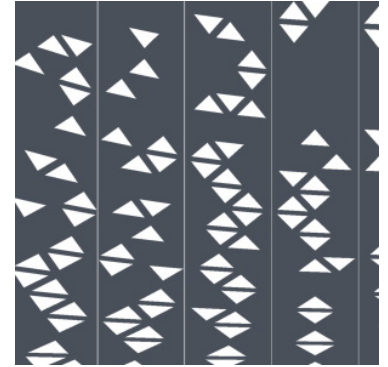

- |   |  |  |   |
|---|--|--|---|
| <input type="checkbox"/> Décoration           | <input checked="" type="checkbox"/> Façade | <input type="checkbox"/> Garde-corps     | <input checked="" type="checkbox"/> Clôture |
| <input checked="" type="checkbox"/> Brise vue | <input type="checkbox"/> Faux plafond      | <input type="checkbox"/> Cache-radiateur | <input type="checkbox"/> Ventilation        |

## MATIÈRE

- φ Acier Brut
- φ Acier Galva
- φ Acier Inox
- φ Aluminium

## FORMAT &amp; EPAISSEUR

- φ Tôle sur mesure, jusque 3000 x 1500 mm
- φ Bordures sur mesure : 0 - 50 mm
- φ Épaisseur : entre 1,5 et 3 mm

## FINITIONS

- φ Thermolaquage
- φ Anodisation
- φ Pliage
- φ Cintrage

## LE CONSEIL DE L'ÉQUIPE

Pour un rapport portée/prix optimisé, nous vous conseillons la tôle **GENEMO** en **Acier Galva épaisseur 1.5 mm**



Web : [dampere.fr](http://dampere.fr)

Tél : 01.84.21.00.60 // Mail : [contact@dampere.fr](mailto:contact@dampere.fr)

DAMPERE - 6 rue de la Mare Blanche - 77186 Noisiel